

46MT0016102 BK-BOOK in&out 23 RECYCLED

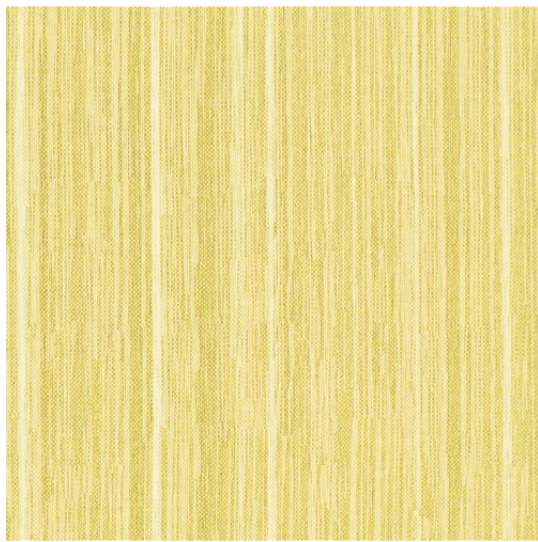

**IN&OUT RECYCLED MALLORCA PLAIN UV
ANTIMANCHAS**
Referencia: 02.11102/18
Composición: 100%PES (53%REC)
Encogimiento (urdimbre): -0,10 %
Encogimiento (trama): -0,10 %
Ancho útil en cm.: 150 cm.
Repetición del dibujo (altura): 1
Repetición del dibujo (ancho): 1
Repetición para el corte cm.: 1
Orientación del dibujo: Urdimbre.
Peso gr/m² (+/- 5%): 355.
Adecuado para tapicería.
Abrasión 100000 ciclos Martindale.
Apto para uso exterior.
Solidez a la luz (máx 8): 6/7
Pilling (max 5): 4
Antimancha
Resistente rayos UV



IN&OUT RECYCLED MALLORCA UV ANTIMANCHAS
Referencia: 03.11105/18
Composición: 100%PES (53%REC)
Encogimiento (urdimbre): -0,10 %
Encogimiento (trama): -0,10 %
Ancho útil en cm.: 140 cm.
Repetición del dibujo (altura): 38
Repetición del dibujo (ancho): 34
Repetición para el corte cm.: 38
Orientación del dibujo: Urdimbre.
Peso gr/m² (+/- 5%): 355.
Adecuado para tapicería.
Abrasión 100000 ciclos Martindale.
Apto para uso exterior.
Solidez a la luz (máx 8): 6/7
Pilling (max 5): 4
Antimancha
Resistente rayos UV



02.11102/18



02.11102/1A



02.11102/2A



02.11102/2C

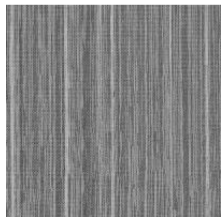

02.11102/2N

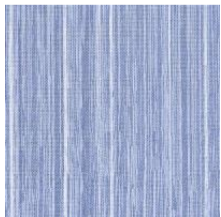

02.11102/4E

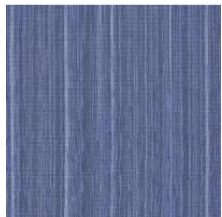

02.11102/4K

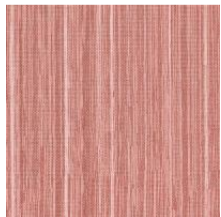

02.11102/5A



03.11105/18



03.11105/1A



03.11105/2A

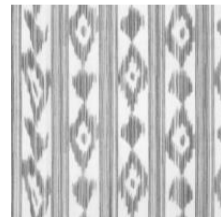

03.11105/2N

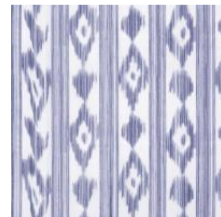

03.11105/4E



03.11105/5A



IN&OUT RECYCLED MALLORCA STRIPE UV
ANTIMANCHA
 Referencia: 03.11106/18
 Composición: 100%PES (53%REC)
 Encogimiento (urdimbre): -0,10 %
 Encogimiento (trama): -0,10 %
 Ancho útil en cm.: 140 cm.
 Repetición del dibujo (altura): liso
 Repetición del dibujo (ancho): 17
 Repetición para el corte cm.: liso
 Orientación del dibujo: Urdimbre.
 Peso gr/m² (+/- 5%): 355.
 Adecuado para tapicería.
 Abrasión 100000 ciclos Martindale.
 Apto para uso exterior.
 Solidez a la luz (máx 8): 6/7
 Pilling (max 5): 4
 Antimancha
 Resistente rayos UV



IN&OUT RECYCLED MALLORCA ETNIC UV
ANTIMANCHA
 Referencia: 03.11107/18
 Composición: 100%PES (53%REC)
 Encogimiento (urdimbre): -0,10 %
 Encogimiento (trama): -0,10 %
 Ancho útil en cm.: 140 cm.
 Repetición del dibujo (altura): 30,5
 Repetición del dibujo (ancho): 22
 Repetición para el corte cm.: 30,5
 Orientación del dibujo: Urdimbre.
 Peso gr/m² (+/- 5%): 355.
 Adecuado para tapicería.
 Abrasión 100000 ciclos Martindale.
 Apto para uso exterior.
 Solidez a la luz (máx 8): 6/7
 Pilling (max 5): 4
 Antimancha
 Resistente rayos UV



03.11106/18



03.11106/1A



03.11106/2A

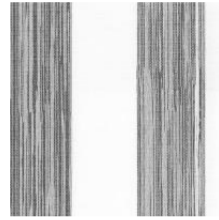

03.11106/2N



03.11107/18



03.11107/1A

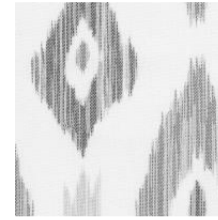

03.11107/2N

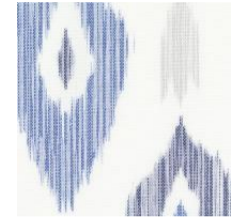

03.11107/4E

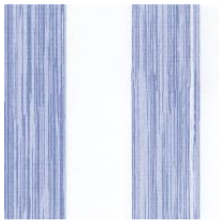

03.11106/4E



03.11106/5A

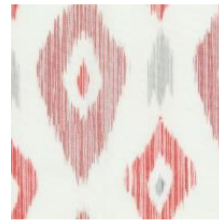

03.11107/5A



IN&OUT RECYCLED MALLORCA 07 UV
ANTIMANCHA
 Referencia: 03.11107/5A
 Composición: 100%PES (53%REC)
 Encogimiento (urdimbre): -0,10 %
 Encogimiento (trama): -0,10 %
 Ancho útil en cm.: 140 cm.
 Repetición del dibujo (altura): 30,5
 Repetición del dibujo (ancho): 22
 Repetición para el corte cm.: 30,5
 Orientación del dibujo: Urdimbre.
 Peso gr/m² (+/- 5%): 355.
 Adecuado para tapicería.
 Abrasión 100000 ciclos Martindale.
 Apto para uso exterior.
 Solidez a la luz (máx 8): 6/7
 Pilling (max 5): 4
 Antimancha
 Resistente rayos UV



03.11107/18



03.11107/1A

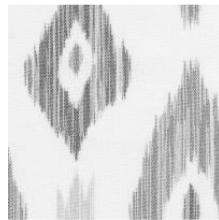

03.11107/2N



03.11107/4E

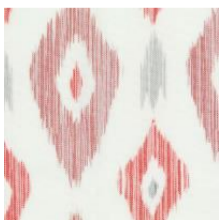

03.11107/5A